

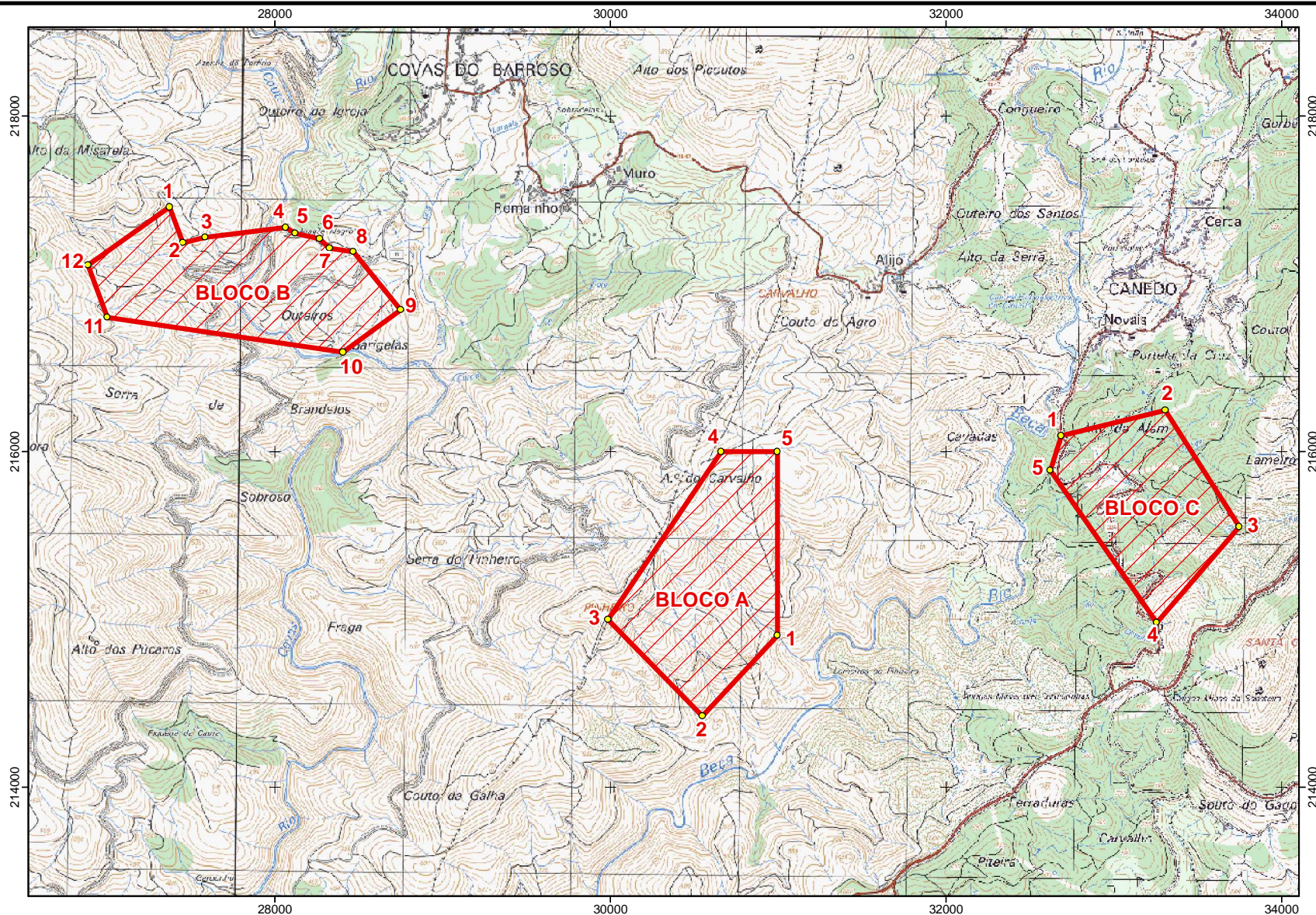



Bloco	Vértice	X (m)	Y (m)
A (98,6033 ha)	1	30995,641	214904,157
	2	30546,663	214421,511
	3	29984,620	214998,554
	4	30660,622	215998,749
	5	30995,620	215998,755
B (98,4576 ha)	1	27368,929	217459,154
	2	27449,021	217243,579
	3	27582,219	217276,281
	4	28063,515	217337,490
	5	28118,515	217302,191
	6	28263,915	217269,794
	7	28324,215	217211,096
	8	28466,715	217190,499
	9	28749,019	216845,006
	10	28403,838	216593,263
	11	27000,431	216798,826
	12	26883,941	217109,794
C (78,1179 ha)	1	32688,630	216094,120
	2	33308,808	216244,681
	3	33748,998	215551,586
	4	33256,292	214978,740
	5	32622,478	215886,744



Legenda

 Pedido de conc. mineira n.º MNPC03512



Direção de Serviços de
Apoio e Gestão de Recursos

Assunto: Pedido de atribuição de direitos de exploração
Nº de Cadastro: MNPC03512
Denominação: CANEDO-COVAS
Concessionário: ALDEIA & IRMÃO, S.A.
Substância: Qz, Feld., Li
Área Pedido/Contrato (ha): 275,1788
Concelho(s): Ribeira de Pena e Boticas

Escala 1:35.000
Mapa nº 513/DSAGR/2015
Data: 13-10-2015
Executado por:
Susana Nogueira