



E-27700/2018

*Ver A. Calais*  
*25 Setembro 2018*  
*Per V*

Exmo. Senhor  
Secretário de Estado da Energia  
Direção Geral de Energia e Geologia  
Av. 5 de Outubro, nº 208  
1069-203 Lisboa

*Vale Grande*  
*MN PC D13/18*

N/Ref.ª: 01/2008  
Data: 20-09-2018

**ASSUNTO: Pedido de concessão de exploração de depósitos minerais de caulino e quartzo denominada "Vale Grande"**

A empresa Braga & Fernandes, Lda., pessoa coletiva 501 367 128 com sede em lugar de Salgueiro, concelho de Vagos, Distrito de Aveiro, matriculada sob o número 501 367 128, na Conservatória do Registo Comercial de Vagos, vem, nos termos do Artigo 17º do Decreto-Lei nº 88/90 de 16 de Março, requerer a V. Exa. a concessão de exploração de depósitos minerais de caulino e quartzo denominada "Vale Grande" com uma área de 100 ha, localizada nas freguesias de Eirol, Eixo e Requeixo, do concelho e distrito de Aveiro (Conforme carta S.C.E. N.º185 á escala 1/25 000 anexa), limitada pela poligonal cujos vértices apresentam as seguintes coordenadas no sistema PT-TM 06/ETRS 89 (European Terrestrial Reference System 1989):

VÉRTICE	COORDENADAS	
	MERIDIANA (m)	PERPENDICULAR (m)
1	-36597,0353	103138,1611
2	-36771,1943	103109,7441
3	-36956,5318	103079,3470
4	-37140,3833	103176,1731
5	-37312,5553	103323,7491
6	-37281,2513	103623,3732
7	-36854,1753	104222,6212
8	-36033,7105	104674,4775
9	-35874,6946	104497,5276
10	-35733,2412	104383,8002
11	-35993,7176	104115,4568

*Falda*

12	-35971,6837	103892,7038
13	-36836,9560	103847,5093
14	-36728,9593	103446,7291

A área requerida para concessão insere-se na folha 16-A da Carta Geológica de Portugal à escala 1/50 000, em terrenos do Plio – Plistocénico pertencentes à formação Qa<sup>2</sup> e Qb<sup>2</sup> (Depósitos de praias antigas e de terraços fluviais), e em terrenos do Cretácico pertencentes à formação C<sup>4</sup> (Arenitos do Mamodeiro), C<sup>2</sup> (Arenitos do Requeixo), conforme Extrato da carta Geológica de Portugal à escala 1/50 000 da folha 16-A, anexa.

Os depósitos arenosos-cauliníferos presentes na região, têm sido alvo de exploração em diversos locais tendo sido utilizadas como matéria-prima para a indústria da construção, sendo muito pouco valorizadas. Estas jazidas constituem um recurso mineral importante, com elevado potencial para outros sectores da indústria portuguesa e europeia, como seja o Vidro e a Cerâmica entre outros.

Dentro da área do nosso pedido de concessão existe a área de Pedreira n.º 6456 denominada "Vale Grande n.º 8", na qual a nossa empresa possui não só os terrenos pertencentes aquela pedreira, mas também na sua envolvente.

Na área do pedido de concessão a empresa já fez vários investimentos nomeadamente na aquisição de terrenos, a fim de explorar e fazer o aproveitamento do caulino existente naquela área.

Para responsável pela futura direção técnica da exploração propomos a Eng.ª Sofia Maria Rodrigues dos Santos.



**EXTRACÇÃO DE AREIAS**

Juntamos os elementos seguintes:

1. Certidão Permanente da empresa;
2. Termo de Responsabilidade da Diretora Técnica;
3. Prova de se encontrar regularizada a situação contributiva perante a Autoridade Tributária e Aduaneira;
4. Prova de se encontrar regularizada a situação contributiva perante a Segurança Social;

Pede deferimento

**Braga & Fernandes, Lda**  
**A Gerência**

(Gerência)



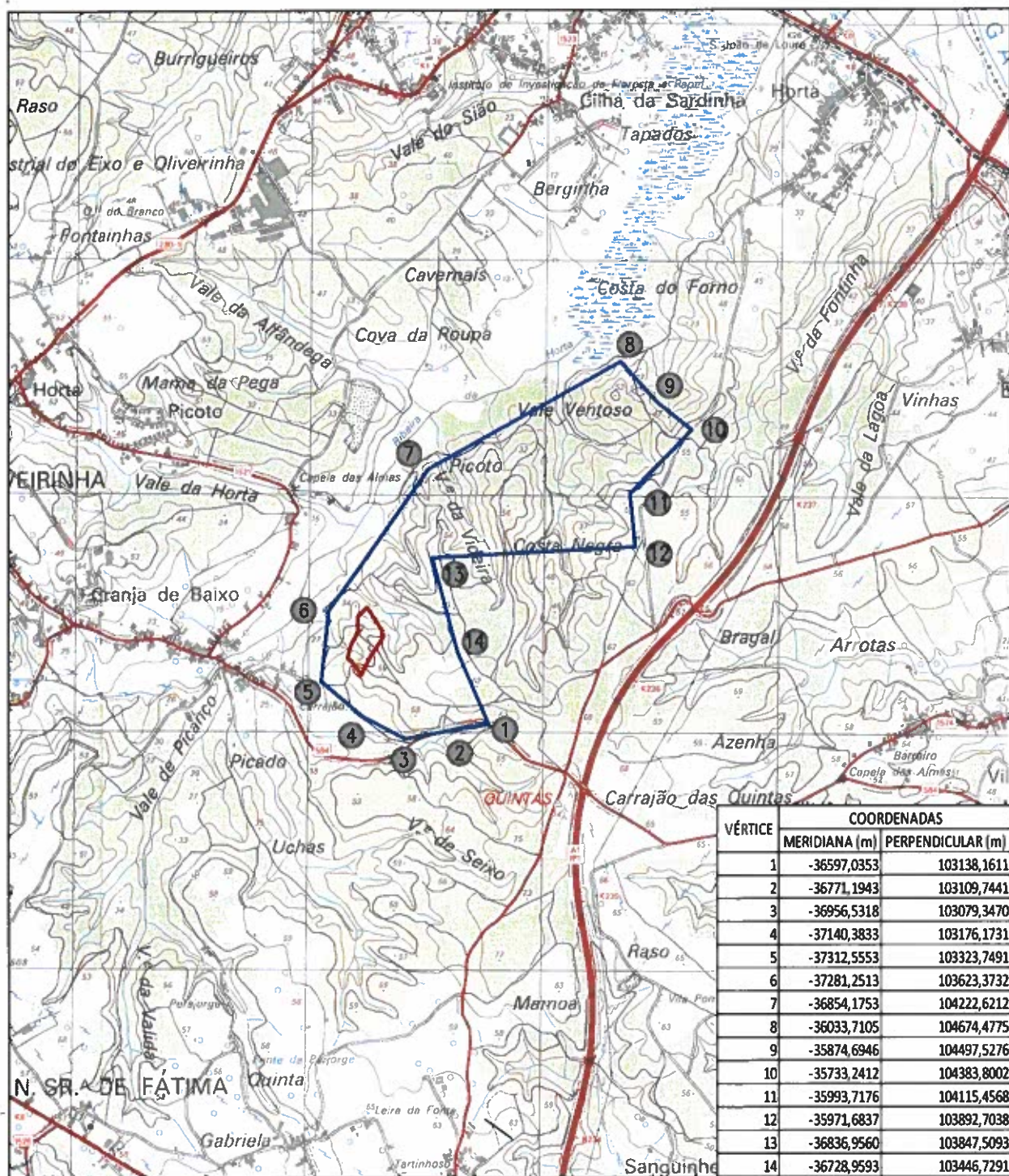

EXTRATO DA CARTA MILITARE 1/25000 - N°185

#### LEGENDA:

- -LIMITE DO PEDIDO DE CONCESSÃO MINEIRA (ÁREA=100 ha)
- -PEDREIRA N.º 6456 "VALE GRANDE N.º8"

DATA: 08-2018

LOCALIZAÇÃO MILITAR - fl. 01



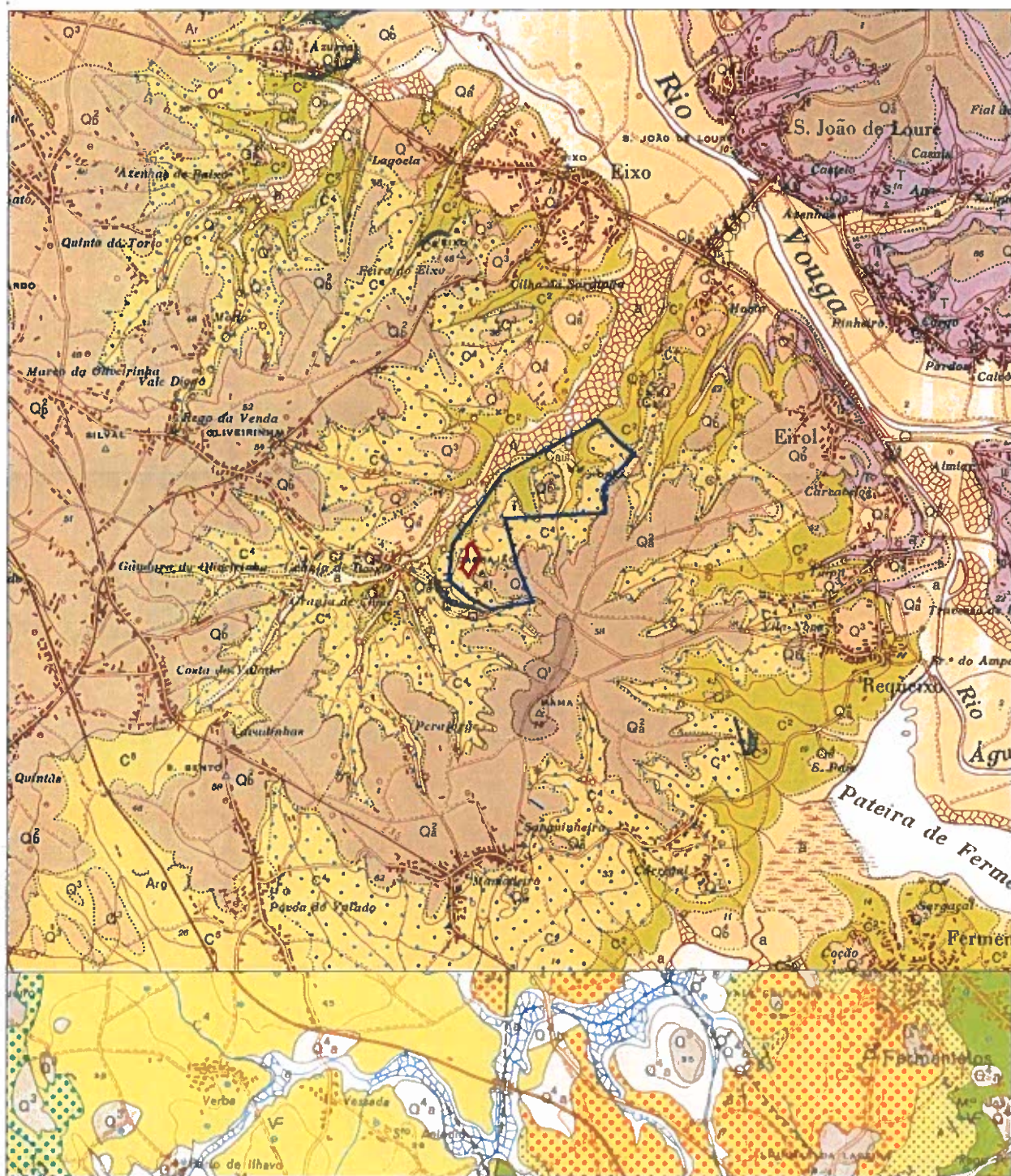

EXTRATO DAS CARTAS GEOLÓGICA DE PORTUGAL À ESCALA 1/50000 - FOLHAS 16A, 16C

#### LEGENDA:

- LIMITE DO PEDIDO DE CONCESSÃO MINEIRA (ÁREA=100 ha)
- PEDREIRA N.º 6456 "VALE GRANDE N.º 8"

## LOCALIZAÇÃO GEOLÓGICA - fl. 02

DATA: 08-2018