



EN 1, Edifício K, Nº 56, Piso -1
3105-253 Meirinhas – Pombal

Tel.: + 351 236 000 132

Fax.: + 351 236 000 133

www.whiteminerals.pt | geral@sabril.pt

Exmo. Senhor
Secretário de Estado da Energia
Direcção Geral de Energia e Geologia
Av. 5 de Outubro, nº 208
1069-203 Lisboa

Lisboa, 17 de Abril de 2015

SABRIL – Sociedade de Areias e Britas, Lda. Sociedade por quotas, com sede na Estrada Nacional 1, n.º 56 – Meirinhas, freguesia de Meirinhas, concelho de Pombal, matriculada na Conservatória do Registo Comercial de Pombal sob o n.º 502 730 455, com o capital social de € 224.460,00 euros (duzentos e vinte e quatro mil quatrocentos e sessenta euros) e pessoa coletiva nº 502 730 455, vem, nos termos do Artigo 17º do Decreto-Lei nº 88/90 de 16 de Março, requerer a V. Exa. a concessão de exploração de depósitos minerais de caulino e quartzo relativamente a uma área situada na União das Freguesias de Maxial e Monte Redondo e na União das Freguesias de Torres Vedras (São Pedro, Santiago, Santa Maria do Castelo e São Miguel) e Matacães, do concelho de Torres Vedras, designada por **OURAÇAS** e delimitada pela poligonal cujos vértices, em coordenadas no sistema PT-TM 06/ETRS 89 (European Terrestrial Reference System 1989), são:

COORDENADAS DATUM 73 (MELRIÇA)		
VÉRTICE	MERIDIANA (m)	PERPENDICULAR(m)
1	-92743,1494	-60005,4745
2	-93641,3832	-60155,7277
3	-93925,6033	-60565,9468
4	-94241,4061	-60498,3278
5	-94234,9922	-61407,3614
6	-93998,1834	-61383,8555
7	-94162,1893	-61901,4833
8	-93401,8967	-62036,4933
9	-93177,3925	-61641,2711
10	-93176,4159	-61030,3266
11	-92959,7722	-60530,2369
12	-92669,0892	-60492,9989

A área de OURAÇAS está inserida no Sinclinal do Bombarral, o qual pertence a uma importante unidade morfo-estrutural designada por Orla Ocidental ou Bacia Lusitânia, que constitui um profundo fosso aberto no substrato antigo, com orientação sensivelmente NE-SW.

O Sinclinal do Bombarral é limitado por duas plataformas carbonatadas, a Noroeste pelo Anticlinal Diapírico de Óbidos – Serra D'El Rei, e a Sudeste pelo Anticlinal da Serra de Montejunto. Além dos fenómenos de assentamento vertical sofridos pelo referido sinclinal, onde a espessura dos sedimentos é maior, houve também lugar a compressões laterais, com formação de cavalgamentos, relacionados com a génese diapírica dos anticlinais.

Do ponto de vista estratigráfico, a área insere-se numa larga faixa de terrenos do Cretácico inferior, pertencentes à formação C^{1-2} denominada “Grés de Torres Vedras” (Figura I).



Figura I - Extracto da carta Geológica de Portugal à escala 1:50 000, folha 30-D, dos SGP



Os depósitos arenosos-cauliníferos presentes na região, têm sido alvo de exploração em diversos locais, desde há muitas décadas. Estas jazidas têm sido utilizadas como matéria-prima para a indústria da construção, sendo muito pouco valorizadas, bem como o caulino associado às mesmas. Estas jazidas constituem um recurso mineral importante, com elevado potencial para outros sectores da indústria portuguesa e europeia, como seja o Vidro e a Cerâmica entre outros.

Foi através de toda a exploração de inertes, algumas das quais ilegais, existentes na região que foi possível concretizar o potencial mineral, bem como pelo resultado final dos trabalhos de prospecção e pesquisa realizados em 2012 e 2013 na área do ALTO DA RAPOSEIRA (sensivelmente a mesma de OURAÇAS), por uma outra empresa mineira, que é viável pedir a atribuição directa da Concessão.

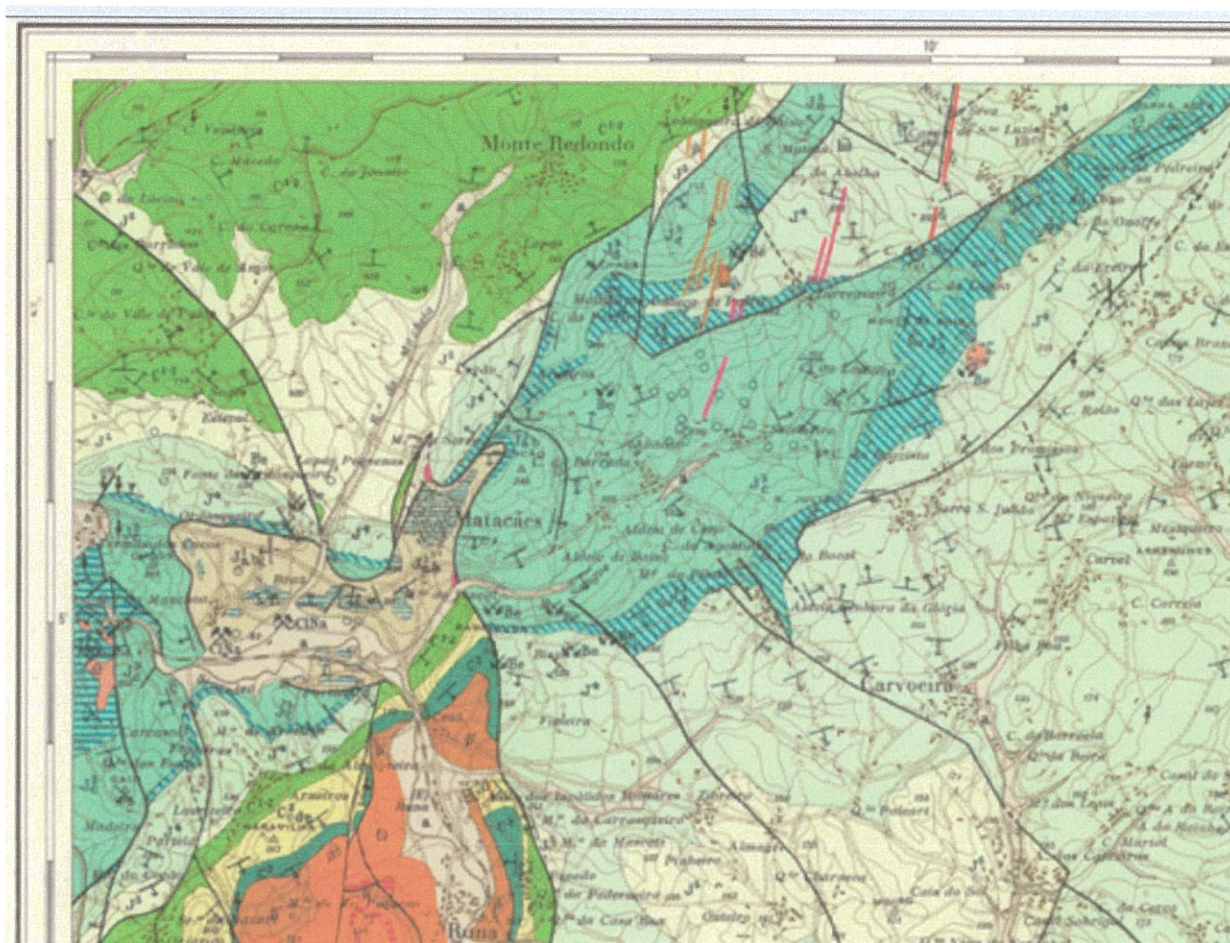
Para responsável pela futura direção técnica da exploração propomos o seguinte técnico Eng.º André João Monteiro de Sousa.

Juntamos os elementos seguintes:

1. Certidão Permanente da entidade (SABRIL – Sociedade de Areias e Britas, Lda.) para a qual é requerida a concessão;
2. Termo de Responsabilidade do Diretor Técnico e respectivo currículo;
3. Prova de se encontrar regularizada a situação contributiva perante a Autoridade Tributária e Aduaneira;
4. Prova de se encontrar regularizada a situação contributiva perante a Segurança Social;

Pede deferimento

SABRIL - Soc de Areias e Britas, Lda
A Gerência

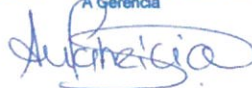

João de S. Ribeiro

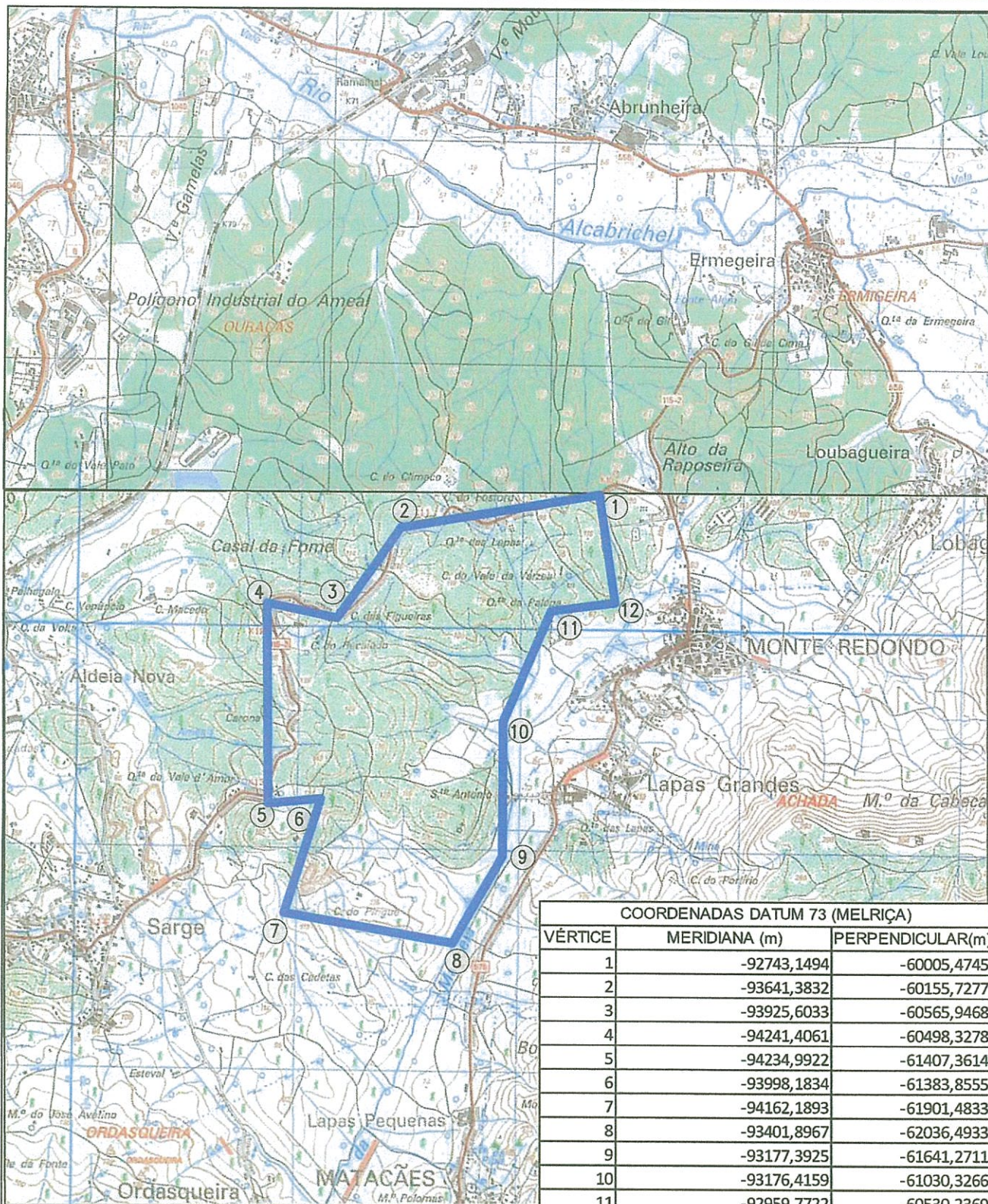

Pedido de concessão - (área = 193,4641ha)

LOCALIZAÇÃO - fl. 01

Acesso à Certidão Permanente

MINISTÉRIO DA JUSTIÇA

Certidão Permanente - 5375-0086-8840

[Voltar](#) [Sair](#)**Certidão Permanente**
Código de acesso: 5375-0086-8840

A entrega deste código a qualquer entidade pública ou privada dispensa a apresentação de uma certidão em papel.(artº 75º, nº5 do Código do Registo Comercial)

Matrícula

NIPC: 502730455
Firma: SABRIL - SOCIEDADE DE AREIAS E BRITAS LDA
Natureza Jurídica: SOCIEDADE POR QUOTAS
Sede: Estrada Nacional 1, nº 56
Distrito: Leiria Concelho: Pombal Freguesia: Meirinhas
3105 253 Meirinhas
Objecto: Consiste na fabricação de outros produtos minerais não metálicos n.e, nomeadamente, areias e britas. Compra e venda de bens imóveis e revenda dos adquiridos para esse fim. Extração de argilas e caulino. Prospeção, pesquisa, exploração, comércio, importação e exportação de depósitos minerais.
Capital: 224.460,00 Euros
CAE Principal: 08121-R3
Data do Encerramento do Exercício: 31 Dezembro
Forma de Obrigar: Dois gerentes
Prazo de duração dos(s) Mandato(s): Menção não aplicável à presente entidade
Órgãos Sociais/Liquidatário/Administrador ou Gestor Judicial:

GERÊNCIA:

Nome: ANA PATRICIA FERNANDES GONÇALVES
NIF/NIPC: 227168950
Cargo: gerente

Nome: LUIS FETEIRA SILVA VIEIRA
NIF/NIPC: 226681777
Cargo: gerente

Nome: JORGE EMANUEL DA SILVA BARBOSA GUIMARÃES RIBEIRO
NIF/NIPC: 248930966

Conservatória onde se encontram depositados os documentos: Conservatória do Registo Comercial de Pombal
Corresponde à anterior matrícula nº 1244/1992-03-20 na Conservatória do Registo Comercial de Pombal

Os elementos constantes da matrícula não dispensam a consulta das inscrições e respectivos averbamentos e anotações porquanto são estes que definem a situação jurídica da entidade.

Insc.1 - Ap.16/19920320 - CONTRATO DE SOCIEDADE E DESIGNAÇÃO DE MEMBRO(S) DE ÓRGÃO(S) SOCIAL(AIS)

FIRMA: SABRIL - SOCIEDADE DE AREIAS E BRITAS LDA
NIPC: 502730455
NATUREZA JURÍDICA: SOCIEDADE POR QUOTAS
SEDE: ALBERGARIA DOS DOZE
Distrito: Leiria Concelho: Pombal Freguesia: Albergaria dos Doze
3115 ALBERGARIA DOS DOZE
OBJECTO: Consiste na fabricação de outros produtos minerais não metálicos n.e, nomeadamente, areias e britas
CAPITAL : 224.460,00 Euros

SÓCIOS E QUOTAS:

QUOTA : 74.820,00 Euros

TITULAR: RUI PADEIRO DO OUTEIRO
Estado civil : Divorciado(a)

QUOTA : 74.820,00 Escudos

TITULAR: JOSÉ PADEIRO DO OUTEIRO
Estado civil : Casado(a)
Nome do cônjuge: Ana Paula Antunes Oliveira do Outeiro
Regime de bens : Comunhão de adquiridos

QUOTA : 59.856,00 Euros

TITULAR: LUIS PADEIRO DO OUTEIRO

Estado civil : Casado(a)

Nome do cônjuge: Maria Manuela Prior Monteiro do Outeiro

Regime de bens : Comunhão geral

QUOTA : 14.964,00 Euros

TITULAR: MARIA MANUELA PRIOR MONTEIRO DO OUTEIRO

Estado civil : Casado(a)

Nome do cônjuge: Luís Padeiro do Outeiro

FORMA DE OBRIGAR/ÓRGÃOS SOCIAIS:

Forma de obrigar: É necessário que os actos e contratos sejam assinados conjuntamente por dois gerentes, ou por quem, em cada caso, for designado em Assembleia Geral

ORGÃO(S) DESIGNADO(S):

GERÊNCIA:

Rui Padeiro do Outeiro

Cargo: Gerente

Residência/Sede: Bidoeira de Cima - Leiria

José Padeiro do Outeiro

Cargo: Gerente

Residência/Sede: Bidoeira de Cima - Leiria

Luis Padeiro do Outeiro

Cargo: Gerente

Residência/Sede: Bidoeira de Cima - Leiria

Extracto actualizado da ficha das insc nºs 1; 5 e 7

Conservatória do Registo Comercial de Pombal

O(A) Conservador(a) destacado(a), Marina San-Bento

Av.1 AP. 2/20140605 15:53:15 UTC - CESSAÇÃO DE FUNÇÕES DE MEMBRO(S) DO(S) ORGÃO(S) SOCIAL(AIS)

GERÊNCIA:

Nome/Firma: RUI PADEIRO DO OUTEIRO

NIF/NIPC: 108314090

Cargo: gerente

Residência/Sede: rua principal, nº 591

2415 - 002 BIDOIRA DE CIMA

Causa: RENÚNCIA

Data: 15 de maio de 2014

Conservatória do Registo Civil/Predial/Comercial de Batalha

O(A) Notário(a) afecto(a), Natália Dias Lopes

An. 1 - 20140606 - Publicado em <http://www.mj.gov.pt/publicacoes>.

Conservatória do Registo Civil/Predial/Comercial de Batalha

O(A) Notário(a) afecto(a), Natália Dias Lopes

Av.2 OF. Ap.16/19920320 - ACTUALIZADO

Distrito: Leiria Concelho: Pombal Freguesia: Santiago e S.Simão de Litém e Albergaria dos Doze

Conservatória do Registo Civil/Predial/Comercial de Batalha

O(A) Ajudante, Isilda Maria Lopes Ferreira

An. 1 - 20140606 - Publicado em <http://www.mj.gov.pt/publicacoes>.

Conservatória do Registo Civil/Predial/Comercial de Batalha

O(A) Ajudante, Isilda Maria Lopes Ferreira

Av.3 AP. 6/20140717 17:36:18 UTC - CESSAÇÃO DE FUNÇÕES DE MEMBRO(S) DO(S) ORGÃO(S) SOCIAL(AIS)

GERÊNCIA:

Nome/Firma: JOSE PADEIRO DO OITEIRO

NIF/NIPC: 178459798

Cargo: gerente

Residência/Sede: Edifício Colipo, nº 458, 7º Lado A, Av. Marquês de Pombal

2410 - 152 Leiria

Causa: renúncia

Data: 2014-07-01

Nome/Firma: LUIS PADEIRO DO OUTEIRO

NIF/NIPC: 131337963

Cargo: gerente

Residência/Sede: Rua da Espinheira, 92

2415 - 002 Bidoeira de Cima

Causa: renúncia

Data: 2014-07-01

Conservatória do Registo Comercial de Leiria

O(A) Ajudante, Maria Goreti Leal de Oliveira Moniz

An. 1 - 20140721 - Publicado em <http://www.mj.gov.pt/publicacoes>.

Conservatória do Registo Comercial de Leiria

O(A) Ajudante, Maria Goreti Leal de Oliveira Moniz

Insc.2 Ap.05/19980721; PC 19990729; PC 20000621; PC 20010626; PC 20021030; PC 20030625; PC 20040628; PC 20050620 - PRESTAÇÃO DE CONTAS INDIVIDUAL

Anos dos exercícios: 1997 a 2004. Transcrição da ficha da insc nº 4 e de / registos/mero depósito. Publicadas no DR as PC(s) de: 1997; 1999; 2001 a 2004

Conservatória do Registo Comercial de Pombal
O(A) Conservador(a) destacado(a), Marina San-Bento

Insc.3 AP. 14/20060622 - PRESTAÇÃO DE CONTAS INDIVIDUAL

Ano da Prestação de Contas: 2005

Conservatória do Registo Comercial de Pombal
O(A) Adjunto(a) do Conservador, Cristina Carmo Marques

An. 1 - 20060916 - Publicado em <http://www.mj.gov.pt/publicacoes>.

Conservatória do Registo Comercial de Pombal
O(A) Adjunto(a) do Conservador, Cristina Carmo Marques

Insc.4 AP. 1/20140605 15:53:14 UTC - ALTERAÇÕES AO CONTRATO DE SOCIEDADE

Artigo(s) alterado(s): 5º

Conservatória do Registo Civil/Predial/Comercial de Batalha
O(A) Notário(a) afecto(a), Natália Dias Lopes

An. 1 - 20140606 - Publicado em <http://www.mj.gov.pt/publicacoes>.

Conservatória do Registo Civil/Predial/Comercial de Batalha
O(A) Notário(a) afecto(a), Natália Dias Lopes

Insc.5 AP. 7/20140717 17:36:18 UTC - ALTERAÇÕES AO CONTRATO DE SOCIEDADE E DESIGNAÇÃO DE MEMBRO(S) DE ÓRGÃO(S) SOCIAL(AIS)

Artigo(s) alterado(s): 1º, 3º e 6º

FIRMA: SABRIL - SOCIEDADE DE AREIAS E BRITAS LDA
NATUREZA JURÍDICA: SOCIEDADE POR QUOTAS
SEDE: ESTRADA NACIONAL 1, Nº 56
Distrito: Leiria Concelho: Pombal Freguesia: Meirinhas
3105 - 253 MEIRINHAS
Data de Encerramento do Exercício : 31 Dezembro

SÓCIOS E QUOTAS:

QUOTA : 224.460,00 Euros

TITULAR: WHITEMINERALS, SGPS S.A.
NIF/NIPC: 513162577
Residência/Sede: Estrada Nacional 1, IC2, nº 56, Meirinhas
3105 - 253 Meirinhas

FORMA DE OBRIGAR/ÓRGÃOS SOCIAIS:

Forma de obrigar: Pela assinatura conjunta de todos os gerentes

ÓRGÃO(S) DESIGNADO(S):

GERÊNCIA:

Nome/Firma: ANA PATRICIA FERNANDES GONÇALVES
NIF/NIPC: 227168950
Cargo: gerente
Residência/Sede: Rua da Valada, nº 16
3100 - 691 Santiago de Utém

Data da deliberação: 2014-07-16

Conservatória do Registo Comercial de Leiria
O(A) Ajudante, Maria Goreti Leal de Oliveira Moniz

An. 1 - 20140721 - Publicado em <http://www.mj.gov.pt/publicacoes>.

Conservatória do Registo Comercial de Leiria
O(A) Ajudante, Maria Goreti Leal de Oliveira Moniz

Insc.6 AP. 7/20141008 15:02:32 UTC - DESIGNAÇÃO DE MEMBRO(S) DE ÓRGÃO(S) SOCIAL(AIS) E SECRETÁRIO (ONLINE)

ÓRGÃO(S) DESIGNADO(S):

GERÊNCIA:

Nome/Firma: LUIS FETEIRA SILVA VIEIRA
NIF/NIPC: 226681777
Cargo: gerente
Residência/Sede: Quinta da Capeleira, nº 2 - Tremoceira
2480 - 113 Pedreiras

Data da deliberação: 2014-10-07

Conservatória do Registo Comercial de Sintra
O(A) Ajudante, em substituição, Cristina Paula Pires Rosa

An. 1 - 20141009 - Publicado em <http://www.mj.gov.pt/publicacoes>.

Conservatória do Registo Comercial de Sintra
O(A) Ajudante, em substituição, Cristina Paula Pires Rosa

Insc.7 AP. 170/20141125 14:30:18 UTC - ALTERAÇÕES AO CONTRATO DE SOCIEDADE E DESIGNAÇÃO DE MEMBRO(S) DE ÓRGÃO(S) SOCIAL(AIS) (ONLINE)

OBJECTO: Consiste na fabricação de outros produtos minerais não metálicos n.e, nomeadamente, areias e britas. Compra e venda de bens imóveis e revenda dos adquiridos para esse fim. Extração de argilas e caulino. Prospeção, pesquisa, exploração, comércio, importação e exportação de depósitos minerais.

Artigo(s) alterado(s): 2º e 6º n.º 2

FORMA DE OBRIGAR/ÓRGÃOS SOCIAIS:

Forma de obrigar: Dois gerentes

ORGÃO(S) DESIGNADO(S):

GERÊNCIA:

Nome/Firma: JORGE EMANUEL DA SILVA BARBOSA GUIMARÃES RIBEIRO
 NIF/NIPC: 248930966
 Residência/Sede: Rua do Bonfim, nº504, 2º
 4300 - 067 Porto

Data da deliberação: 2014.11.24

Conservatória do Registo Comercial de Lisboa
 O(A) Adjunto(a) do Conservador, Ana Isabel Rodrigues Cintrão Cruz

An. 1 - 20141126 - Publicado em <http://www.mj.gov.pt/publicacoes>.
 Conservatória do Registo Comercial de Lisboa
 O(A) Adjunto(a) do Conservador, Ana Isabel Rodrigues Cintrão Cruz

Mencões de Depósitos - Anotações

Mencão DEP 702/2007-06-28 16:21:25 UTC - PRESTAÇÃO DE CONTAS INDIVIDUAL

Ano da Prestação de Contas: 2006

Requerente e Responsável pelo Registo: SABRIL SOC DE AREIAS E BRITAS LDA
 Menção realizada nos termos do Decreto-Lei nº. 8/2007 de 17 Janeiro

An. 1 - 20070628 - Publicado em <http://www.mj.gov.pt/publicacoes>

Menção realizada nos termos do Decreto-Lei nº. 8/2007 de 17 Janeiro

Mencão DEP 1840/2008-07-03 18:01:46 UTC - PRESTAÇÃO DE CONTAS INDIVIDUAL

Ano da Prestação de Contas: 2007

Requerente e Responsável pelo Registo: SABRIL SOC DE AREIAS E BRITAS LDA
 Menção realizada nos termos do Decreto-Lei nº. 8/2007 de 17 Janeiro

An. 1 - 20080703 - Publicado em <http://www.mj.gov.pt/publicacoes>

Menção realizada nos termos do Decreto-Lei nº. 8/2007 de 17 Janeiro

Mencão DEP 866/2009-07-08 18:40:14 UTC - PRESTAÇÃO DE CONTAS INDIVIDUAL

Ano da Prestação de Contas: 2008

Requerente e Responsável pelo Registo: SABRIL SOC DE AREIAS E BRITAS LDA
 Menção realizada nos termos do Decreto-Lei nº. 8/2007 de 17 Janeiro

An. 1 - 20090708 - Publicado em <http://www.mj.gov.pt/publicacoes>

Menção realizada nos termos do Decreto-Lei nº. 8/2007 de 17 Janeiro

Mencão DEP 930/2010-07-09 19:15:27 UTC - PRESTAÇÃO DE CONTAS INDIVIDUAL

Ano da Prestação de Contas: 2009

Requerente e Responsável pelo Registo: SABRIL SOC DE AREIAS E BRITAS LDA
 Menção realizada nos termos do Decreto-Lei nº. 8/2007 de 17 Janeiro

An. 1 - 20100709 - Publicado em <http://www.mj.gov.pt/publicacoes>

Menção realizada nos termos do Decreto-Lei nº. 8/2007 de 17 Janeiro

Mencão DEP 1367/2011-09-24 20:47:11 UTC - PRESTAÇÃO DE CONTAS INDIVIDUAL

Ano da Prestação de Contas: 2010 (2010-01-01 a 2010-12-31)

Requerente e Responsável pelo Registo: SABRIL SOC DE AREIAS E BRITAS LDA
 Menção realizada nos termos do Decreto-Lei nº. 8/2007 de 17 Janeiro

An. 1 - 20110924 - Publicado em <http://www.mj.gov.pt/publicacoes>

Menção realizada nos termos do Decreto-Lei nº. 8/2007 de 17 Janeiro

Mencão DEP 1724/2012-07-23 14:23:40 UTC - PRESTAÇÃO DE CONTAS INDIVIDUAL

Ano da Prestação de Contas: 2011 (2011-01-01 a 2011-12-31)

Requerente e Responsável pelo Registo: SABRIL SOC DE AREIAS E BRITAS LDA
 Menção realizada nos termos do Decreto-Lei nº. 8/2007 de 17 Janeiro

An. 1 - 20120723 - Publicado em <http://www.mj.gov.pt/publicacoes>

Menção realizada nos termos do Decreto-Lei nº. 8/2007 de 17 Janeiro

Mencão DEP 1989/2013-07-22 21:24:02 UTC - PRESTAÇÃO DE CONTAS INDIVIDUAL

Ano da Prestação de Contas: 2012 (2012-01-01 a 2012-12-31)

Requerente e Responsável pelo Registo: SABRIL SOC DE AREIAS E BRITAS LDA
 Menção realizada nos termos do Decreto-Lei nº. 8/2007 de 17 Janeiro

An. 1 - 20130722 - Publicado em <http://www.mj.gov.pt/publicacoes>

Menção realizada nos termos do Decreto-Lei nº. 8/2007 de 17 Janeiro

Mencão DEP 87/2014-06-05 16:54:52 UTC - TRANSMISSÃO DE QUOTA(S)

QUOTA(S) E SUJEITO(S) ACTIVO(S):

QUOTA : 37.410,00 Euros
Resultante da divisão da quota: de 74820,00 € em duas

TITULAR: JOSE PADEIRO DO OITEIRO
NIF/NIPC: 178459798
Estado civil : Casado(a)
Nome do cônjuge: Ana Paula Antunes Oliveira do Oiteiro
Regime de bens : Comunhão de adquiridos
Residência/Sede: Edifício Colipo, nº 458, 7º Lado A, Av. Marquês de Pombal
2410 - 152 LEIRIA

SUJEITO(S) PASSIVO(S):

Nome/Firma: RUI PADEIRO DO OUTEIRO
NIF/NIPC: 108314090
Estado civil : Divorciado(a)
Residência/Sede: rua principal, nº 591
2415 - 002 BIDOUEIRA DE CIMA

Requerente e Responsável pelo Registo,
Pedro Santiago, Advogado(a), Cédula Profissional n.º 5075L
Morada: Rua Mestre de Avis 9 r/C Esq
Código Postal: 2480-339 Porto de Mós

Conservatória do Registo Civil/Predial/Comercial de Batalha
O(A) Ajudante, *Isilda Maria Lopes Ferreira*

Menção Dep 88/2014-06-05 17:02:12 UTC - TRANSMISSÃO DE QUOTA(S)

QUOTA(S) E SUJEITO(S) ACTIVO(S):

QUOTA : 37.410,00
Resultante da divisão da quota: de 74820,00€ em duas

LUIS PADEIRO DO OUTEIRO
NIF/NIPC: 131337963
Nome do cônjuge: Maria Manuela Prior Monteiro do Outeiro
Residência/Sede: rua da espinheira, 92
2415 - 002 BIDOUEIRA DE CIMA

SUJEITO(S) PASSIVO(S):

Nome/Firma: RUI PADEIRO DO OUTEIRO
NIF/NIPC: 108314090
Estado civil : Divorciado(a)
Residência/Sede: rua principal, 591
2415 - 002 BIDOUEIRA DE CIMA

Requerente e Responsável pelo Registo,
Pedro Santiago, Advogado(a), Cédula Profissional n.º 5075L
Morada: Rua Mestre de Avis 9 r/C Esq
Código Postal: 2480-339 Porto de Mós

Conservatória do Registo Civil/Predial/Comercial de Batalha
O(A) Ajudante, *Isilda Maria Lopes Ferreira*

Menção Dep. 3485/2014-07-15 09:52:10 UTC - TRANSMISSÃO DE QUOTA(S)

QUOTA(S) E SUJEITO(S) ACTIVO(S):

QUOTA : 74.820,00 Euros

TITULAR: WHITEMINERALS, SGPS S.A.
NIF/NIPC: 513162577
Residência/Sede: Estrada Nacional 1, IC 2, nº 58, Meirinhas
3105 - 253 Meirinhas

SUJEITO(S) PASSIVO(S):

Nome/Firma: JOSE PADEIRO DO OITEIRO
NIF/NIPC: 178459798
Estado civil : Casado(a)
Nome do cônjuge: Ana Paula Antunes Oliveira do Oiteiro
Regime de bens : Comunhão de adquiridos
Residência/Sede: Edifício colipo, nº 458, 7º, Lado A, Avª Marquês de Pombal
2410 - 152 Leiria

Requerente e Responsável pelo Registo,
Paula Magalhães dos Santos, Advogado(a), Cédula Profissional n.º 53088C
Morada: Largo 5 de Outubro, 32, 1º
Código Postal: 2400-120 Leiria

Conservatória do Registo Comercial de Leiria
O(A) Escriturário(a) Superior, *Ángela Maria de Oliveira Silva Salada*

Menção Dep. 3486/2014-07-15 09:59:48 UTC - TRANSMISSÃO DE QUOTA(S)

QUOTA(S) E SUJEITO(S) ACTIVO(S):

QUOTA : 37.410,00 Euros

TITULAR: WHITEMINERALS, SGPS S.A.
NIF/NIPC: 513162577
Residência/Sede: Estrada Nacional 1, IC 2, nº 58,
3105 - 253 Meirinhas

SUJEITO(S) PASSIVO(S):

Nome/Firma: JOSE PADEIRO DO OITEIRO
NIF/NIPC: 178459798
Estado civil : Casado(a)

Estado civil : Casado(a)
 Nome do cônjuge: Ana Paula Antunes Oliveira do Outeiro
 Regime de bens : Comunhão de adquiridos
 Residência/Sede: Edifício Colipo, nº 458, 7º Lado A, Avª Marquês de Pombal,
 2410 - 152 Leiria

Requerente e Responsável pelo Registo,
Paula Magalhães dos Santos, Advogado(a), Cédula Profissional n.º 53088C
 Morada: Largo 5 de Outubro, 32, 1º
 Código Postal: 2400-120 Leiria

Conservatória do Registo Comercial de Leiria
 O(A) Escriturário(a) Superior, Ângela Maria de Oliveira Silva Salada

Menção Dep. 3487/2014-07-15 10:05:13 UTC - TRANSMISSÃO DE QUOTA(S)

QUOTA(S) E SUJEITO(S) ACTIVO(S):

QUOTA : 14.964,00 Euros

TITULAR: WHITEMINERALS, SGPS S.A.
 NIF/NIPC: 513162577
 Residência/Sede: Estrada Nacional 1, IC2, nº 58
 3105 - 253 Meirinhas

SUJEITO(S) PASSIVO(S):

Nome/Firma: MARIA MANUELA PRIOR MONTEIRO DO OUTEIRO
 NIF/NIPC: 131337971
 Estado civil : Casado(a)
 Nome do cônjuge: Luís Padeiro do Outeiro
 Regime de bens : Comunhão geral
 Residência/Sede: Rua da Espinheira, nº 92,
 2415 - 002 Bidoeira de Cima

Requerente e Responsável pelo Registo,
Paula Magalhães dos Santos, Advogado(a), Cédula Profissional n.º 53088C
 Morada: Largo 5 de Outubro, 32, 1º
 Código Postal: 2400-120 Leiria

Conservatória do Registo Comercial de Leiria
 O(A) Escriturário(a) Superior, Ângela Maria de Oliveira Silva Salada

Menção Dep. 3488/2014-07-15 10:10:36 UTC - TRANSMISSÃO DE QUOTA(S)

QUOTA(S) E SUJEITO(S) ACTIVO(S):

QUOTA : 37.410,00 Euros

TITULAR: WHITEMINERALS, SGPS S.A.
 NIF/NIPC: 513162577
 Residência/Sede: Estrada Nacional 1, IC2,
 3105 - 253 Meirinhas

SUJEITO(S) PASSIVO(S):

Nome/Firma: LUIS PADEIRO DO OUTEIRO
 NIF/NIPC: 131337963
 Estado civil : Casado(a)
 Nome do cônjuge: Maria Manuela Prior Monteiro do Outeiro
 Residência/Sede: Rua da Espinheira, nº 92,
 2415 - 002 Bidoeira de Cima

Requerente e Responsável pelo Registo,
Paula Magalhães dos Santos, Advogado(a), Cédula Profissional n.º 53088C
 Morada: Largo 5 de Outubro, 32, 1º
 Código Postal: 2400-120 Leiria

Conservatória do Registo Comercial de Leiria
 O(A) Escriturário(a) Superior, Ângela Maria de Oliveira Silva Salada

Menção Dep. 3489/2014-07-15 10:16:27 UTC - TRANSMISSÃO DE QUOTA(S)

QUOTA(S) E SUJEITO(S) ACTIVO(S):

QUOTA : 59.856,00 Euros

TITULAR: WHITEMINERALS, SGPS S.A.
 NIF/NIPC: 513162577
 Residência/Sede: Estrada Nacional 1, IC2,
 2415 - 002 Bidoeira de Cima

SUJEITO(S) PASSIVO(S):

Nome/Firma: LUIS PADEIRO DO OUTEIRO
 NIF/NIPC: 131337963
 Nome do cônjuge: Maria Manuela Prior Monteiro do Outeiro
 Residência/Sede: Rua da Espinheira, nº 92
 2415 - 002 Bidoeira de Cima

Requerente e Responsável pelo Registo,
Paula Magalhães dos Santos, Advogado(a), Cédula Profissional n.º 53088C
 Morada: Largo 5 de Outubro, 32, 1º
 Código Postal: 2400-120 Leiria

Conservatória do Registo Comercial de Leiria
 O(A) Escriturário(a) Superior, Ângela Maria de Oliveira Silva Salada

Menção Dep. 3868/2014-07-17 17:23:37 UTC - UNIFICAÇÃO DE QUOTAS

QUOTAS A UNIFICAR:

QUOTA : 37.410,00 Euros

QUOTA : 37.410,00 Euros

QUOTA : 14.964,00 Euros

QUOTA : 74.820,00 Euros

QUOTA : 59.856,00 Euros

QUOTA UNIFICADA E TITULAR(ES):

QUOTA : 224.460,00 Euros

TITULAR: WHITEMINERALS, SGPS S.A.

NIF/NIPC: 513162577

Residência/Sede: Estrada Nacional 1, IC2, nº 56, Meirinhas
3105 - 253 Pombal

Requerente e Responsável pelo Registo,
*Ana Patricia Fernandes Gonçalves, Gerente/Administrador(a), Cartão de Cidadão n.º
12485976 3ZZ7
Morada: Rua da Valada, nº 16,
Código Postal: 3100-691 Santiago de Litém*

*Conservatória do Registo Comercial de Leiria
O(A) Escriturário(a) Superior, Ângela Maria de Oliveira Silva Salada*

Menção DEP 1685/2014-07-18 21:23:52 UTC - PRESTAÇÃO DE CONTAS INDIVIDUAL

Ano da Prestação de Contas: 2013 (2013-01-01 a 2013-12-31)

Requerente e Responsável pelo Registo: *SABRIL SOC DE AREIAS E BRITAS LDA*
Menção realizada nos termos do Decreto-Lei nº. 8/2007 de 17 Janeiro

An. 1 - 20140718 - Publicado em <http://www.mj.gov.pt/publicacoes>

Menção realizada nos termos do Decreto-Lei nº. 8/2007 de 17 Janeiro

Certidão permanente subscrita em 25-11-2014 e válida até 25-02-2016

Fim da Certidão

Nota Importante:

Não necessita de imprimir este documento. Pode dar o código de acesso a qualquer entidade

Projeto co-financiado por:
© 2015 AMA - Agência para a Modernização Administrativa, IP

PROPOSTA DE DIRETOR TÉCNICO

A empresa Sabril – Sociedade de Areias e Britas, Lda. com sede em Edifício K, EN, n.º 56, Piso -1 3105-253 Meirinhas, concelho Pombal, contribuinte n.º502730455, propõe para Diretor Técnico da concessão de exploração denominada Ouraças, localizada nas freguesias de União de Freguesias de Maxial e Monte Redondo e União de Freguesias de Torres Vedras e Matacães, concelho de Torres Vedras e distrito de Lisboa, o Engenheiro André João Monteiro de Sousa licenciado em Engenharia Geotécnica e Geoambiente pelo Instituto Superior de Engenharia do Porto.

14 de Abril de 2015

SABRIL - Soc de Areias e Britas, Lda
A Gerência

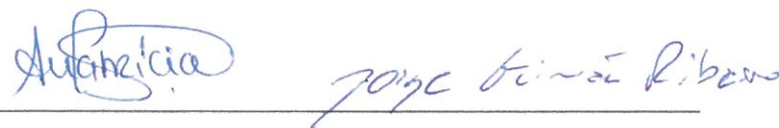

Assinatura do gestor da Sabril – Sociedade de Areias e Britas, Lda.

TERMO DE RESPONSABILIDADE

André João Monteiro de Sousa, licenciado em Engenharia Geotécnica e Geoambiente pelo Instituto Superior de Engenharia do Porto, portador do Cartão de Cidadão nº 13361243, contribuinte nº 247259160, residente na Rua da Fonte nº50, Habitação 6 4445-440 Ermesinde, declara assumir a responsabilidade da Direção Técnica da concessão de exploração denominada de “Ouraças”, nas freguesias de União de Freguesias de Maxial e Monte Redondo e União de Freguesias de Torres Vedras e Matacães, concelho de Torres Vedras e distrito de Lisboa, adquirida pela empresa Sabril - Sociedade de Areias e Britas, Ld.^ª.

14 de Abril de 2015

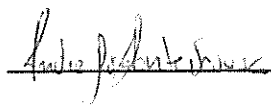

André João Monteiro de Sousa



Curriculum Vitae

INFORMAÇÃO PESSOAL

André João Monteiro de Sousa



Rua da Fonte nº50 casa 6, 4445-440 Ermesinde
918826507
andresousa_06@hotmail.com

Masculino

09/01/1988

Portuguesa

EXPERIÊNCIA PROFISSIONAL

03/2013–11/2013

Operador de Call Center - Inbound Comercial
Randstad, Porto (Portugal)

12/2013–12/2014

Estágio na Direcção Geral de Energia e Geologia - Programa de Estágios
Profissionais Administração Central (PEPAC)

Direcção Geral de Energia e Geologia, Lisboa

- Análise técnica a pedidos de atribuição de direitos de prospecção e pesquisa;
- Levantamento dos trabalhos realizados nos contratos de prospecção e pesquisa de metálicos, tendo em vista a adopção de novos indicadores e critérios quantitativos e qualitativos, que suportem as fases de negociação e acompanhamento;
- Acompanhamento de ações de fiscalização de carácter geológico-geotécnico a áreas de concessão mineira e de prospecção e pesquisa;
- Análise técnica de carácter geo-mineiro de concessões mineiras;
- Acompanhamento e análise da realidade geo-mineira nacional;

EDUCAÇÃO E FORMAÇÃO

09/2008–09/2012

Licenciatura em Engenharia Geotécnica e Geoambiente

Instituto Superior de Engenharia do Porto

Rua Dr. António Bernardino de Almeida, 431, 4200-072 Porto (Portugal)

Elaboração de trabalhos de Engenharia Geotécnica, que envolvam:

Movimentação e correcção de solos e rochas;

Escavação a céu aberto, subterrânea ou subaquática, com recurso à utilização de meios mecânicos ou explosivos;

Exploração e transformação de recursos geológicos, de rochas para fins ornamentais e industriais

Sondagens e cartografia geológica e geotécnica;

Prospecção e captação de água, drenagens, estabilização de solos e taludes de escavação com recurso a contenções penféricas;

Infra-estruturas rodoviárias e monitorização e controlo de escavações.

10/2012–Presente

Mestrado em Engenharia Geotécnica e Geoambiente

Instituto Superior de Engenharia do Porto, Porto (Portugal)

COMPETÊNCIAS PESSOAIS

Língua materna português

Outras línguas

COMPREENDER

FALAR

ESCREVER



COMPETÊNCIAS

	Compreensão oral	Leitura	Interação oral	Produção oral	
inglês	B1	B1	B1	B1	A2
Níveis: A1/A2 - Utilizador básico - B1/B2 - utilizador independente - C1/C2 - utilizador avançado Quadro Europeu Comum de Referência para as Línguas					
Competências de comunicação	Boa capacidade de comunicação, dinamismo, sentido de responsabilidade e espírito de equipa adquirido ao longo da vida académica. Voluntário no Espaço Voluntariado do Gabinete de Estudante do IPP ("Projecto Porto Futuro", 2012) Voluntário no Espaço Voluntariado do Gabinete de Estudante do IPP ("Projecto Iscap: Apoio ao Gabinete do Património do Iscap", 2012).				
Competências de organização	Organização de Eventos (Participação na organização do "XIV Encontro de Engenheiros Geotécnicos", ISEP, 2012)				
Competências relacionadas com o trabalho	Competências adquiridas ao longo da formação "Técnico de Topografia" a realizar actualmente no "Ciccopn - Centro de Formação Profissional da Indústria da Construção Civil e Obras Públicas do Norte" Leitura e interpretação de cartas topográficas. Conhecimentos no domínio de Fotogrametria e Detecção Remota; Conhecimentos no domínio do Cadastro e Ordenamento do Território; Cálculo aplicado a Topografia; Elaboração de desenhos de Construção Civil. Curso "Manuseamento de Explosivos - Aplicação, Dimensionamento e Segurança em Pedreira", com aprovação na ANIET				
Competências informáticas	Conhecimento do MS Office (Word, Excel, PowerPoint); Domínio do Software AutoCad (Nível Básico e Intermediário com certificação Autodesk); Informática na óptica do utilizador.				

Carta de Condução

B

INFORMAÇÃO ADICIONAL

Seminários	Participação na "X Jornadas Técnicas" (ANIET - Associação Nacional da Indústria Extractiva e Transformadora, 2010); Participação no "XIV Encontro de Engenheiros Geotécnicos" (Instituto Superior de Engenharia do Porto, 2011) Participação na "1ª Jornada APG - Geologia e Energia" (Faculdade de Ciências da Universidade do Porto, 2011); Participação no "Fórum da Indústria Extractiva" (Faculdade de Engenharia da Universidade do Porto, 2011); Participação na palestra "Sistemas de Gestão Ambiental" (Instituto Superior de Engenharia do Porto, 2011); Participação na palestra "Aplicação de Explosivos" (Instituto Superior de Engenharia do Porto, 2011); Participação na palestra "Jet Grouting" (Instituto Superior de Engenharia do Porto, 2012); Participação na palestra "Cutter Soil Mixing" (Instituto Superior de Engenharia do Porto, 2012); Participação na palestra "Higiene e Segurança em Oficinas de Transformação" (Instituto Superior de Engenharia do Porto, 2012).
------------	---



Participação "2ª Jornada APG - Geologia e Recursos Minerais" (Faculdade de Ciências da Universidade do Porto, 2012).

Participação no "XV Encontro de Engenheiros Geotécnicos" (Instituto Superior de Engenharia do Porto, 2013).

Participação na Convenção "Especialidade de Engenharia Civil, Geotecnia e Minas da Ordem dos Engenheiros Técnicos" (Instituto Superior de Engenharia do Porto, 2014).

Participação na Conferência "Tecnologias Inovadoras de Desmonte e Escavação de Rocha" (Ordem dos Engenheiros, 2014).

Porto

DIPLOMA

Face aos respectivos registos, certifico que o estudante abaixo identificado, obteve aprovação nas unidades curriculares referidas, nas datas e com as classificações indicadas.

Estudante: 1080579 - ANDRÉ JOÃO MONTEIRO DE SOUSA

Filiação: JOÃO DE SOUSA
MARIA MANUELA DA SILVA MONTEIRO

Data Nascimento: 1988/09/01 País Nacionalidade: Portugal
Cartão do Cidadão: 13361243 Válido até: 2015/06/22
Naturalidade:ERMESINDE
VALONGO / PORTO

Plano: 1 Curso: 9117 - LICENCIATURA EM ENGENHARIA GEOTÉCNICA E GEOAMBIENTE

Escola: 3135 - INSTITUTO SUPERIOR DE ENGENHARIA DO PORTO

Unidade Curricular	Esco ^l	Data	Classificação	ECTS	Fact.
971 - ALGORITMIA E PROGRAMAÇÃO	1ªA	2009/07/04	10	5.00	5.00
1067 - COMPLEMENTOS DE FÍSICA	1ªA	2009/09/22	11	5.00	5.00
137 - DESENHO TÉCNICO	1ªA	2011/07/05	10	5.00	5.00
922 - FÍSICA EXPERIMENTAL	1ªA	2009/01/28	10	5.00	5.00
375 - GEOLOGIA	1ªA	2010/02/02	12	6.00	6.00
1068 - GEORRECURSOS	1ªA	2009/09/19	10	6.00	6.00
1066 - GEOTECNIA E SOCIEDADE	1ªA	2009/01/26	13	4.00	4.00
1112 - LABORATÓRIO DE GEOCIÊNCIAS	1ªA	2009/09/08	10	4.00	4.00
233 - MATEMÁTICA I	1ªA	2011/02/01	11	5.00	5.00
234 - MATEMÁTICA II	1ªA	2012/09/06	11	5.00	5.00
673 - QUÍMICA AMBIENTAL	1ªA	2009/02/02	13	5.00	5.00
103 - ÁLGEBRA LINEAR E GEOMETRIA ANALÍTICA	1ªA	2009/02/09	10	5.00	5.00
1072 - CAPTAÇÕES, DRENAGENS E REBAIXAMENTOS	2ªA	2010/07/16	10	4.00	4.00
844 - CARTOGRAFIA GEOLÓGICA	2ªA	2011/07/19	14	7.00	7.00 1)
163 - ESTATÍSTICA	2ªA	2011/02/05	12	5.00	5.00
1069 - EXTRACÇÃO E TRANSFORMAÇÃO DE ROCHA ORNAMENTAL	2ªA	2010/02/04	14	5.00	5.00
1070 - HIDROGEOLOGIA E RECURSOS HÍDRICOS	2ªA	2011/01/28	10	5.00	5.00
735 - INTRODUÇÃO À GESTÃO	2ªA	2010/07/01	14	4.00	4.00
1071 - LABORATÓRIO DE ROCHAS E SOLOS	2ªA	2010/01/26	13	6.00	6.00
811 - MECÂNICA DOS SOLOS I	2ªA	2011/02/09	12	5.00	5.00
812 - MECÂNICA DOS SOLOS II	2ªA	2012/07/21	15	5.00	5.00
1073 - MÉTODOS CIENTÍFICOS EM ENGENHARIA	2ªA	2010/07/19	13	4.00	4.00
1074 - PROSPECÇÃO GEOFÍSICA E SONDAGENS	2ªA	2010/07/13	13	6.00	6.00 1)
1126 - RESISTÊNCIA DE MATERIAIS	2ªA	2012/02/08	11	4.00	4.00
1075 - DESMONTE DE MACIÇOS ROCHOSOS I	3ªA	2012/01/26	12	5.00	5.00
1076 - DESMONTE DE MACIÇOS ROCHOSOS II	3ªA	2012/07/05	10	4.00	4.00

***** CONTINUA NA PÁGINA SEGUINTE *****



MORADA

INSTITUTO SUPERIOR DE ENGENHARIA DO PORTO
Rua Dr. António Bernardino de Almeida 431
4200-072 PORTO

CONTACTOS

Tel: +351 22 309 10 00 Fax: +351 22 309 10 01 E-mail: isep@isep.upp.pt

N.º ATENDIMENTO

DIPLOMA

Face aos respectivos registos, certifico que o estudante abaixo identificado, obteve aprovação nas unidades curriculares referidas, nas datas e com as classificações indicadas.

Estudante: 1080579 - ANDRÉ JOÃO MONTEIRO DE SOUSA

Filiação: JOÃO DE SOUSA
MARIA MANUELA DA SILVA MONTEIRO

Data Nascimento: 1988/09/01 País Nacionalidade: Portugal
Cartão do Cidadão: 13361243 Válido até: 2015/06/22
Naturalidade: ERMESINDE
VALONGO / PORTO

Plano: 1 Curso: 9117 - LICENCIATURA EM ENGENHARIA GEOTÉCNICA E GEOAMBIENTE

Escola: 3135 - INSTITUTO SUPERIOR DE ENGENHARIA DO PORTO

Unidade Curricular	Escol.	Data	Classificação	ECTS	Fact.
802 - GEOLOGIA DE ENGENHARIA	3ªA	2011/01/25	12	5.00	5.00
575 - GEOTECNIA AMBIENTAL	3ªA	2012/06/25	12	4.00	4.00
508 - HIGIENE E SEGURANÇA NO TRABALHO	3ªA	2011/07/07	15	4.00	4.00
1077 - MATERIAIS DE CONSTRUÇÃO E BETÃO	3ªA	2011/02/03	13	5.00	5.00
383 - MOVIMENTO DE TERRAS	3ªA	2012/02/09	12	4.00	4.00
1080 - OBRAS RODOVIÁRIAS	3ªA	2011/07/15	12	4.00	4.00
1076 - PROCESSAMENTO DE MATÉRIAS PRIMAS MINERAIS E RESÍDUOS	3ªA	2012/02/14	11	5.00	5.00
1079 - PROJECTO DE ESTALEIROS	3ªA	2011/01/21	13	6.00	6.00
1081 - PROJECTO EM ENGENHARIA GEOTÉCNICA E GEOAMBIENTE	3ªA	2012/07/19	14	14.00	14.00

1) Melhorias de Nota:

Mais certifico que o estudante identificado concluiu em 2012/09/06, com média de 12 (Doze) valores o curso indicado.

Registo de curso nos termos do Despacho n.º 12 806/2006 (2.ª série), publicado no DR - II Série n.º 117 de 20 de Junho de 2006 com o número R/B-AD-223/2006, pelo que lhe é conferido o grau de Licenciado.

O presente vai autenticado com o selo branco deste Instituto, e contém 02 folha(s).

Secretaria do Instituto Superior de Engenharia do Porto, 5 de Fevereiro de 2013

Divisão Académica

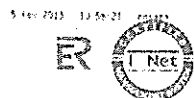

ENDORSA

INSTITUTO SUPERIOR DE ENGENHARIA DO PORTO - Rua Dr. António Bernardino de Almeida 433

CONTACTOS

INFORMAÇÃO

TEL: +351 22 508 1000 FAX: +351 22 508 1001

CERTIDÃO

José Luís Pinto da Silva Matos, Chefe do Serviço de Finanças de POMBAL.

CERTIFICA, face aos elementos disponíveis no sistema informático de gestão e controlo de processos de execução fiscal, que SABRIL SOC DE AREIAS E BRITAS LDA, NIF 502730455, tem a sua situação tributária regularizada, uma vez que não é devedor perante a Fazenda Pública de quaisquer impostos, prestações tributárias ou acréscimos legais.

A presente certidão é válida por três meses, nos termos do disposto no nº 4 do artigo 24º do Código de Procedimento e de Processo Tributário.

Por ser verdade e por ter sido solicitada, emite-se a presente certidão aos vinte dias do mês de Fevereiro de dois mil e quinze .

O Chefe de Finanças,



(José Luís Pinto da Silva Matos)

Recibo n.º _____

Custo da Certidão _____

(_____)

Elementos para validação

Nº Contribuinte: 502730455

Cód. Validação: KLAFKKQH2ER2

Para validar esta certidão aceda ao site www.portaldasfinancas.gov.pt, seleccione a opção "Validação Doc." e introduza o nº de contribuinte e código de validação acima mencionados. Verifique que o documento obtido corresponde a esta certidão.



SEGURANÇA SOCIAL

DECLARAÇÃO

Nome da entidade contribuinte **SABRIL SOC AREIAS BRITAS LD**

Firma/denominação **SABRIL SOC AREIAS BRITAS LD**

Número de Identificação de Segurança Social **20007514537**

Número de Identificação Fiscal **502730455**

Número de Declaração **10909086**

Data de emissão **06-04-2015**

Declara-se que a entidade contribuinte acima identificada **tem a sua situação contributiva regularizada** perante a Segurança Social.

A presente declaração não constitui instrumento de quitação de dívida de contribuições e ou de juros de mora, nem prejudica ulteriores apuramentos e é válida pelo prazo de **quatromeses**, a partir da data de emissão.

Signature Not Verified

Digitally signed by INSTITUTO DE INFORMATICA, I.P.

Date: 2015.04.06 10:49:30 +01:00



DECLARAÇÃO EMITIDA AUTOMATICAMENTE PELO SERVIÇO SEGURANÇA SOCIAL DIRECTA