



E-27698/2018

Eng. A. Calado  
25 Setembro 2018  
[Assinatura]

Exmo. Senhor  
Secretário de Estado da Energia  
Direção Geral de Energia e Geologia  
Av. 5 de Outubro, nº 208  
1069-203 Lisboa

Caro Senhor  
MN PCDI 4/18

N/Ref.ª: 02/2018  
Data: 20-09-2018

**ASSUNTO:** Pedido de concessão de exploração de depósitos minerais de caulino e quartzo denominada "Lavandeira"

A empresa Braga & Fernandes, Lda., pessoa coletiva n.º, 501 367 128 com sede em lugar de Salgueiro, concelho de Vagos, Distrito de Aveiro, matriculada sob o número 501 367 128, na Conservatória do Registo Comercial de Vagos, vem, nos termos do Artigo 17º do Decreto-Lei nº 88/90 de 16 de Março, requerer a V. Exa. a concessão de exploração de depósitos minerais de caulino e quartzo denominada "Lavandeira" com uma área de 152 ha, localizada nas freguesias de Sosa do concelho de Vagos e distrito de Aveiro (Conforme cartas do S.C.E. N.º185 e N.º196 á escala 1/25 000 anexa), limitada pela poligonal cujos vértices apresentam as seguintes coordenadas no sistema PT-TM 06/ETRS 89 (European Terrestrial Reference System 1989):

VÉRTICE	COORDENADAS	
	MERIDIANA (m)	PERPENDICULAR (m)
1	-43407,9520	97533,0316
2	-43934,5028	97811,8633
3	-44131,0231	97865,8495
4	-44224,6948	98062,5922
5	-43876,6323	98174,1017
6	-43362,9401	98407,1522

7	-43309,7869	98283,3196
8	-43251,5269	98214,0736
9	-43278,5980	98126,5783
10	-43284,4069	98079,2022
11	-43369,9668	98117,1856
12	-43398,9104	98088,6875
13	-43351,3052	97995,2444
14	-43302,0004	97956,0926
15	-43105,8182	98002,3677
16	-42933,1963	98956,1352
17	-43178,3782	98852,8184
18	-43441,7164	99429,6801
19	-42978,6955	99656,7808
20	-42640,8285	99135,5303
21	-42258,1803	99332,8852
22	-42390,4933	98639,1105
23	-42608,8912	98187,2244

A área requerida para concessão insere-se na folha 16-A e 16-C da Carta Geológica de Portugal à escala 1/50 000, em terrenos do Plistocénico pertencentes à formação Qa<sup>2</sup> e Qb<sup>2</sup> (Depósitos de praias antigas e de terraços fluviais), conforme Extrato da carta Geológica de Portugal à escala 1/50 000 da folha 16-A E 16-C, anexa.

Os depósitos arenosos-cauliníferos presentes na região, têm sido alvo de exploração em diversos locais tendo sido utilizadas como matéria-prima para a indústria da construção, sendo muito pouco valorizadas. Estas jazidas constituem um recurso mineral importante, com elevado potencial para outros sectores da indústria portuguesa e europeia, como seja o Vidro e a Cerâmica entre outros.

Dentro da área do nosso pedido de concessão a empresa possui a área de Pedreira n.º 6466 denominada "Lavandeira", a Pedreira n.º 6662 denominada "Saibreira da Lavandeira", a qual está em atividade e um estabelecimento industrial devidamente



EXTRACÇÃO DE AREIAS

licenciado para lavagem, crivagem e classificação de areia (Licença de exploração Industrial N.º117/2008).

Na área do pedido de concessão a empresa já fez vários investimentos nomeadamente na aquisição de terrenos, a fim de explorar e fazer o aproveitamento do caulino existente naquela área.

Para responsável pela futura direção técnica da exploração propomos a Eng.ª Sofia Maria Rodrigues dos Santos.

Juntamos os elementos seguintes:

1. Certidão Permanente da empresa;
2. Termo de Responsabilidade da Diretora Técnica;
3. Prova de se encontrar regularizada a situação contributiva perante a Autoridade Tributária e Aduaneira;
4. Prova de se encontrar regularizada a situação contributiva perante a Segurança Social;

Pede deferimento

**Braga & Fernandes, Lda**  
**A Gerência**

(Gerência)



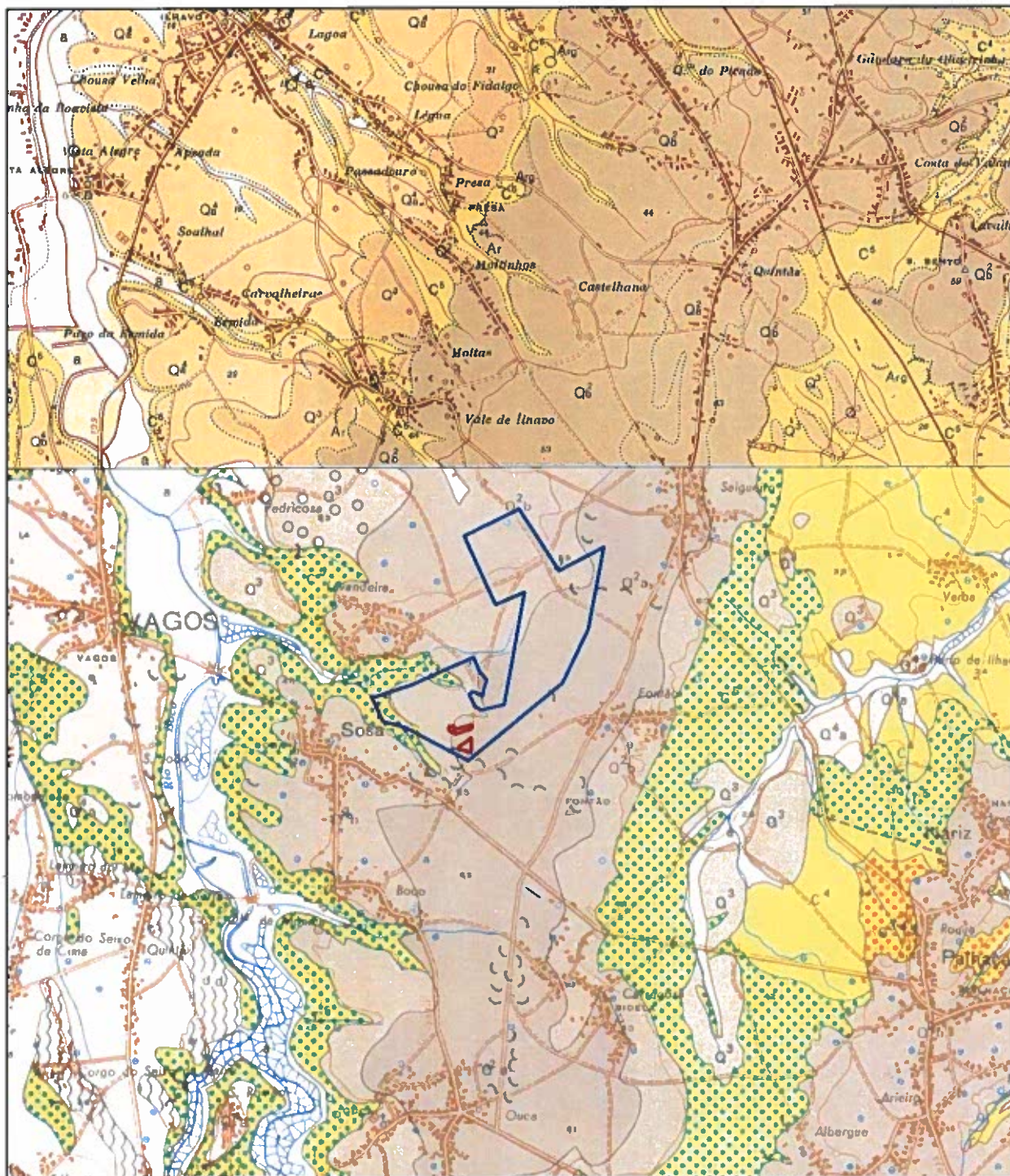

EXTRATO DAS CARTAS GEOLÓGICA DE PORTUGAL À ESCALA 1/50000 - FOLHAS 16A, 16C

#### LEGENDA:

- LIMITE DO PEDIDO DE CONCESSÃO MINEIRA (ÁREA=152 ha)
- PEDREIRAS N.º 6466 "LAVANDEIRA" E N.º 6662 "SAIBREIRA DA LAVANDEIRA"

## LOCALIZAÇÃO GEOLÓGICA - fl. 02

DATA: 09-2018



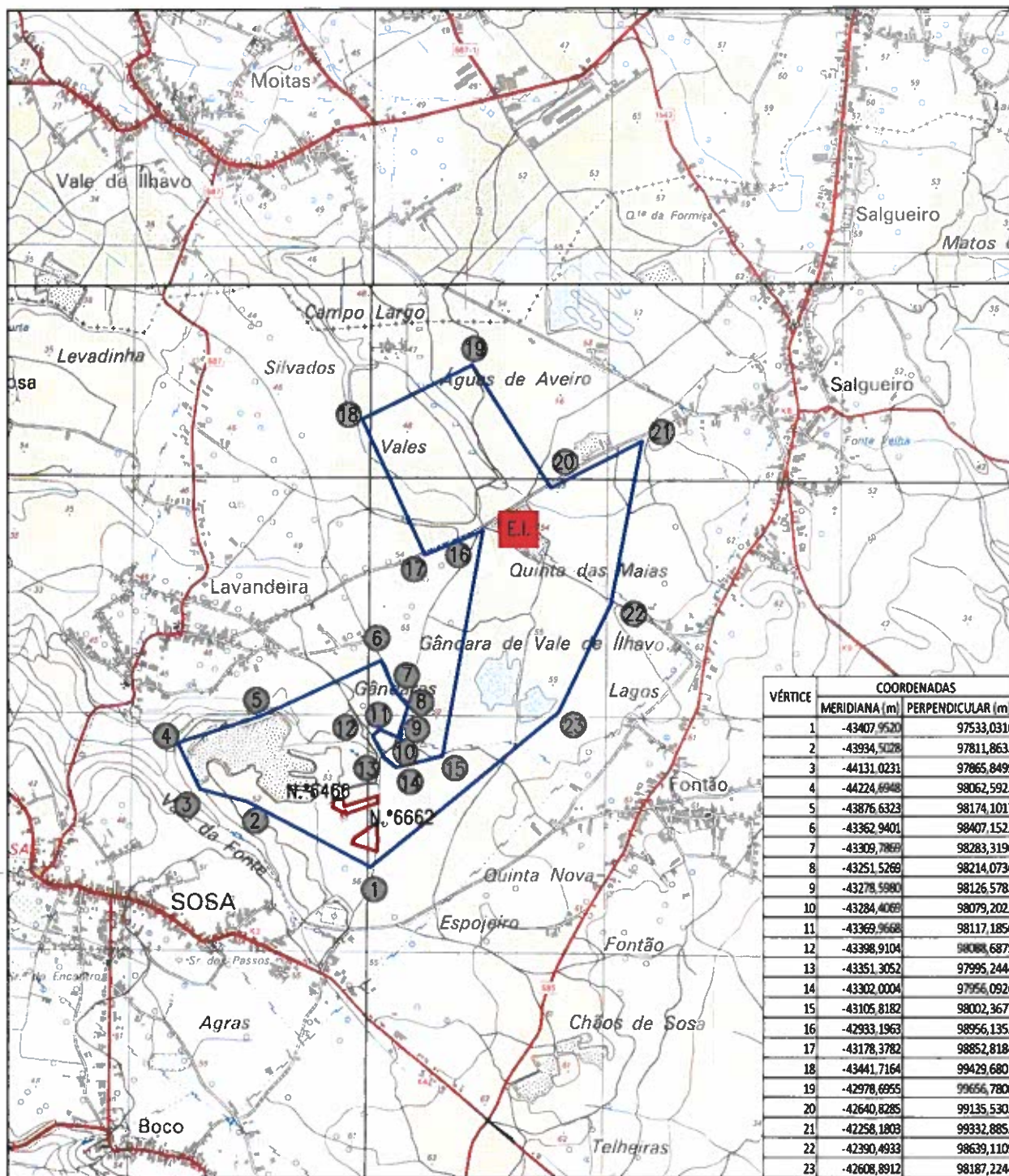

EXTRATOS DAS CARTAS MILITARES 1/25000 - N.º185, 196

#### LEGENDA:

- - LIMITE DO PEDIDO DE CONCESSÃO MINEIRA (ÁREA=152 ha)
- - PEDREIRAS N.º 6466 "LAVANDEIRA" E N.º6662 "SAIBREIRA DA LAVANDEIRA"
- - ESTABELECIMENTO INDUSTRIAL - LAVAGEM DE AREIA  
(LICENÇA DE EXPLORAÇÃO INDUSTRIAL N.º117/2008)

DATA: 09-2018

**LOCALIZAÇÃO MILITAR - fl. 01**